大阪大学
THE UNIVERSITY OF OSAKA

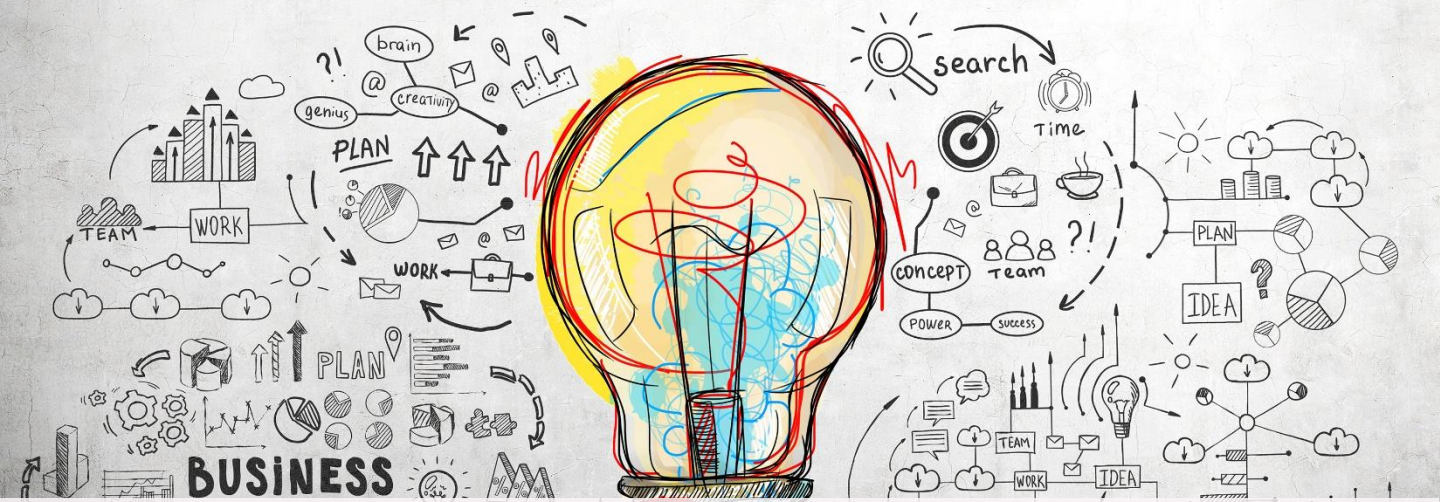

2025年度

留学生のためのキャリア相談

日本での就職活動等について相談してみませんか

対応可能言語：日本語、英語、中国語

対面相談（毎週実施中）

豊中キャンパス：**火**曜日12:30 ～14:00　学生交流棟2階　留学生交流情報室IRIS

吹田キャンパス：**水**曜日12:30 ～14:00　ICホール2階　留学生交流情報室IRIS

箕面キャンパス：**木**曜日12:30 ～14:00　5階　国際教育交流センター 箕面分室

Zoom相談

毎週火曜日、水曜日、木曜日　12:30 ～14:00

メール相談

いつでも可能

相談内容の例

進路相談、就職活動の流れ、情報収集の方法、エントリーシートの書き方、面接対策、
研究者になるためのキャリアデザイン　等

大阪大学 国際教育交流センター
https://ciee.osaka-u.ac.jp/

相談申込
http://osku.jp/y0378